

**Państwowe Gospodarstwo
Wodne
Wody Polskie**
Nadzór Wodny w Bielsko-Biała
ul. Katowicka 63
43-300 Bielsko-Biała

**RADA POWIATU
CIESZYŃSKIEGO**

wzięta
data *15.09.2019*
nr

**SPRAWOZDANIE Z DZIAŁAŃ PODEJMOWANYCH NA TERENIE
NADZORU WODNEGO W BIELSKU-BIAŁEJ
NA OBSZARACH POWIATÓW BIELSKIEGO, CIESZYŃSKIEGO,
OŚWIĘCIMSKIEGO
ZA ROK 2018**

Spis treści:

1. Podstawa prawna sprawozdania.
2. Obszar działania Nadzoru Wodnego wraz z mapą i krótką charakterystyką.
3. Zestawienie gmin znajdujących się na terenie działania Nadzoru Wodnego.
4. Zakres prac wykonanych na terenie działania Nadzoru Wodnego.
5. Ilość i rodzaj spraw prowadzonych przez Nadzór Wodny.
6. Pozostałe informacje.

SPRAWOZDANIE Z DZIAŁAŃ PODLEŻĄCYCH NA TERENIE
NADZORU WODNEGO W BIELSKU-BIAŁYM
NA OBSZARACH POWIATÓW BIELSKIEGO, CIESZYŃSKIEGO,
OŚWIĘCIMSKIEGO
ZA ROK 2022

1. Podstawa prawna sprawozdania.

W związku z obowiązkiem wynikającym z zapisów art. 250 ust. 10 ustawy z 20 lipca 2017 r. Prawo wodne (Dz. U. z 2018 r. poz. 2268 z późn. zm.) przedstawiam Radzie Powiatu (Miasta) roczne sprawozdanie z działań podejmowanych w roku 2018, na terenie powiatów bielskiego, cieszyńskiego, oświęcimski przez Państwowe Gospodarstwo Wodne Wody Polskie, Regionalny Zarząd Gospodarki Wodnej w Gliwicach, Zarząd Zlewni w Katowicach, Nadzór Wodny w Bielsku-Białej.

Do podstawowych zadań Nadzoru Wodnego należy w szczególności:

- a) prowadzenie Biura Obsługi Klienta (BOK) oraz biura podawczego w zakresie właściwości nadzoru wodnego,
- b) prowadzenie postępowań administracyjnych w zakresie zgłoszeń wodnoprawnych,
- c) prowadzenie postępowań administracyjnych w sprawach dotyczących zwolnienia od zakazu grodzenia nieruchomości przyległych do publicznych śródlądowych wód powierzchniowych,
- d) załatwianie skarg i wniosków, oraz prowadzenie ich rejestru,
- e) monitorowanie sytuacji na rzekach i ciekach naturalnych oraz informowanie Zarządu Zlewni o zagrożeniach w sytuacji wystąpienia ekstremalnych zjawisk hydrologicznych, prowadzenie współpracy z Centrum Operacyjnym Ochrony Przeciwpowodziowej RZGW,
- f) opiniowanie przekroczenia cieków, przepustów, lokalizacji budynków, wylotów z kanalizacji, stawów, ujęć wody, zbiorników wodnych i innych obiektów,
- g) dokonywanie okresowych przeglądów wód i urządzeń wodnych,
- h) współudział w przygotowywaniu planu w zakresie utrzymania wód, urządzeń wodnych, usuwania szkód oraz uzyskiwania wymaganych prawem decyzji pozwalających na prowadzenie prac utrzymaniowych,
- i) dokonywanie odczytów wskazań urządzeń pomiarowych,
- j) utrzymywanie i eksploatacja urządzeń wodnych oraz cieków naturalnych będących własnością Skarbu Państwa - PGW Wody Polskie oraz ich nadzór nad realizacją prac wykonywanych przez firmy zewnętrzne,
- k) współpraca z jednostkami samorządowymi oraz organami odpowiedzialnymi za ochronę środowiska i gospodarkę wodną w zakresie właściwości nadzoru wodnego,
- l) zapewnienie oznakowania, utrzymywania i kontroli szlaków żeglugowych na śródlądowych drogach wodnych,
- m) współudział w zakresie nadzoru nad wykonywaniem obowiązków użytkowników obwodów rybackich,
- n) współpraca w akcji powodziowej i szacowaniu szkód powodziowych,
- o) administrowanie obiektami nadzoru wodnego.

2. Obszar działania Nadzoru Wodnego wraz z mapą i krótką charakterystyką.

Nadzór Wodny w Bielsku-Białej obejmuje swoim zasięgiem głównie powiat bielski, a także część powiatu cieszyńskiego i oświęcimskiego. Całkowita powierzchnia obszaru objęta zasięgiem NW Bielsko-Biała wynosi 504,196 km².

Długość cieków 311,481 km

Liczba pompowni 2 sztuki (Kaniów i Jawiszowice)

Obiekty piętrzące 5 jazów

Długość wałów 81,02 km na terenie administrowanym przez NW Bielsko-Biała

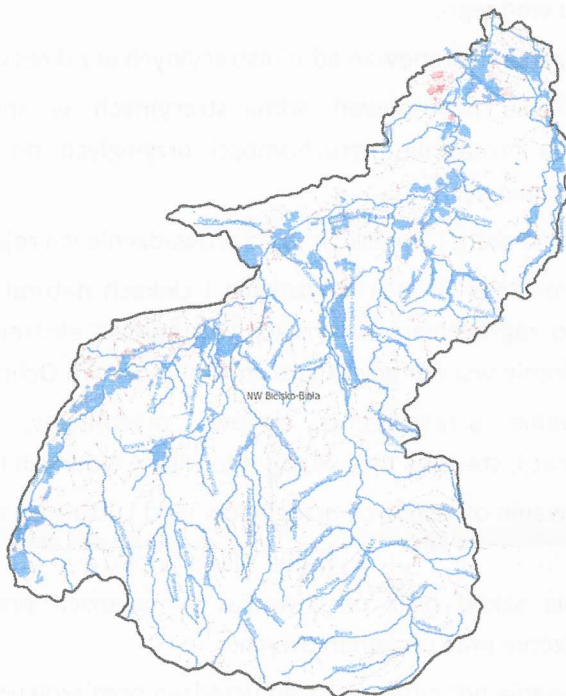

***Przykładowa mapka dot. terenu działalności NW Bielsko-Biała.

3. Zestawienie gmin znajdujących się na terenie działania Nadzoru Wodnego.

Zarząd Zlewni	Nadzór Wodny	Powiat	Gmina
Zarząd Zlewni w Katowicach	Bielsko-Biała	bielski	Bielsko-Biała
			Buczkowice
			Bestwina
			Czechowice-Dziedzice
			Jasienica
			Jaworze
			Wilkowice
			Wilamowice
			Bestwina
		cieszyński	Brenna
			Skoczów
		oświęcimski	Oświęcim
			Brzeszcze

4. Zakres prac wykonanych na terenie działania NW Bielsko-Biała.

L.p.	Gmina	Nazwa zrealizowanego zadania	Opis zadania	Wartość wykonanych prac
1	Bielsko-Biała	Zabezpieczenie osuwającej się skarpy między potokiem Skleniec, a dojazdem do posesji z ul. Żywieckiej 361, 363 w Bielsku-Białej km potoku 0+358-0+378	Wycinka drzew, wykonanie narzutu kamiennego w dnie i na skarpach, wykonanie palisady na długości 20 m	43.480,99 zł
2	Bestwina	Zabezpieczenie osuwającej się skarpy między potokiem Łękawka, a ul. Braci Dudów w Bestwince km potoku 3+345-3+398	Wykonanie gurtu z koszy siatkowo-kamiennych, obetonowanie koszy na gurtach, wykonanie koszy siatkowo-kamiennych na skarpach oraz narzutu kamiennego na dł. 39 m	140.427,32 zł
3	Bielsko-Biała	Zabezpieczenie osuwającej się skarpy potoku Niwka w obrębie zabudowanej nieruchomości działka nr 1175/6obręb Lipnik w Bielsku-Białej	Rozbiórka opasek z koszy siatkowo-kamiennych, wykonanie opasek siarkowo-kamiennych na dł. 70 m	82.702,74 zł
4	Wilamowice	Budowa ubezpieczeń brzegowych w celu likwidacji wyrwy brzegowej rz. Mała Wisła w km 22+250-23-800 m. Dankowice woj. śląskie	Wykonanie narzutu kamiennego licowanego, wykonanie faszynady, roboty ziemne, plantowanie na wyrwie nr 3 i 2	820.892,05 zł

5. Liczba spraw wpływających i prowadzonych przez Nadzór Wodny.

Podstawa prawna: Prawo wodne z 20 lipca 2017 r. Dz. U. 2018. 2268

Kwartał	Zgody wodnoprawne na podstawie art. 397 ust. 3 pkt 3 (w związku z art. 240 ust. 5 pkt 1)	Ilość spraw wpływających do NW (wnioski, skargi, inne)
I	1	298
II	6	362
III	-	438
IV	6	377
ROZNIEM	13	1475

6. Pozostałe informacje.

W roku 2018 na terenie działania Nadzoru Wodnego Bielsko-Biała nie wystąpiły podtopienia, wezbrania, zjawiska lodowe czy też susza.

Wzrost	Opis zdarzenia	Przebieg zdarzenia	Opis
1000000000			
1000000000			
1000000000			
1000000000			

KIEROWNIK

Mariola Tomaszczyk

2. Liczba zdarzeń wpływających i prowadzonych w nadzornym obszarze w 2018 roku

Wzrost	Liczba zdarzeń wpływających i prowadzonych w nadzornym obszarze w 2018 roku
I	0
II	0
III	0
IV	0
WŁASZCZYK	0